

Facilitez votre séjour à Collioure !

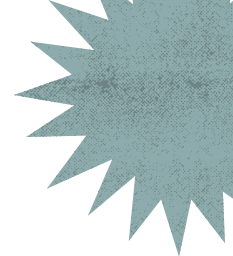



Perle de la côte catalane, Joyau de la Côte Vermeille, Cité des peintres, les qualificatifs ne manquent pas lorsqu'on parle de Collioure. Adossé aux Pyrénées, les pieds dans la Méditerranée, ce petit port de pêche respire l'authenticité. Ici les vignes gorgées de soleil et d'embruns donnent des vins de caractère, les ruelles abritent des artistes inspirés et les plages s'étirent dans la baie.

La ville de Collioure, s'efforce de pouvoir proposer une accessibilité auprès de ses services, ses commerçants ainsi que pour tous ses sites touristiques.

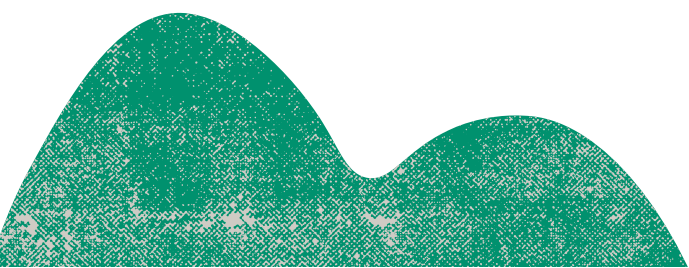

1 - Un accueil adapté : L'office de tourisme de Collioure

- *Accueil Pmr*
- *Accueil malentendant*
- *Accueil malvoyant*
- *Accueil handicap mental.....*

2 - Les informations pratiques et services de la commune

- *Services publics.....*
- *Infrastructures médicales*
- *Se déplacer*
- *Stationnement*

3 - Votre séjour à Collioure

- *Où séjourner ?.....*
- *Où manger ?.....*
- *Sites à visiter.....*
- *Activités.....*
- *Plages.....*



ROUTE CAVAL
DE CONSOLATION

ROUTE
DES C-RETES

FORT ROND (88-5)
FORT CARRÉ (88-5)

D114
PERPIGNAN
D114
ARGELÈS

MONTPELLIER
TOULOUSE
ESPAGNE

TENNIS
CAP DOURAT

ANTONIO
MALCHADO
(rombol)

HP

ROUTE CAVAL
DE CONSOLATION

ROUTE
DES C-RETES

FORT ROND (88-5)
FORT CARRÉ (88-5)

D114
PERPIGNAN
D114
ARGELÈS

MONTPELLIER
TOULOUSE
ESPAGNE

TENNIS
CAP DOURAT

ANTONIO
MALCHADO
(rombol)

HP

1- Un accueil adapté : L'office de tourisme de Collioure

► L'Accès PMR



*Un espace et un accueil
dédié*



► L'Accès malentendant



*Une boucle magnétique pour
des renseignements de
qualités*



► L'Accès malvoyant



*Un livre en braille de Collioure
à disposition*



► L'Accès handicap mental



*Le livre "Patrimoine en image"
pour faciliter la compréhension*

COLLIOURE	Plan/Coordonnées	Description
	E.2 Aire de jeux du Faubourg Rue de la Déroscasse	Barrière, toboggan, fil d'escalable
	D.2 La Croissant de Collioure 8, Rue Bartholdi	
	D.3 Antoine Roque 17, Route d'Agès	
	D.3 Antoine Daedalus 3, Route Nationale	
	P.3 Musée d'art moderne Route de Port-Venches	Ouvrit dans les années 90. Fonds constitué d'art historique du XIXe siècle et d'art contemporain.

2 - Les informations pratiques et services de la commune



Mairie



- 3 Rue de la République
- +33 (0)4 68 82 05 66
- Ouvert du lundi au vendredi de 9h à 12h et de 14h à 17h



La poste



LA POSTE

- 1 Rue de la République
- Ouvert du lundi au samedi de 9h à 12h00, le mardi de 13h45 à 15h45, le jeudi et vendredi de 13h45 à 16h30





Police municipale



- 2 Rue Romain Rolland, + 33 (0)4 68 82 09 53.



Toilettes publiques

- Place du 8 mai 1945 
- Plage de Port d'Avall (Promenade du Château Royal)
- Plage Saint Vincent 

2 - Les informations pratiques et services de la commune



Infrastructures médicales

- Pharmacie du Vitou : +33 (0)4 68 82 04 95 ; 7 Rue de la République
Pharmacie de garde : +33 32 37
- Médecins :
Ausseil : +33 (0)4 68 82 11 80 ; 7 Rue de la République
(Le cabinet se trouve à l'étage sans ascenseurs)
Cartula Teresa : +33 (0)4 68 22 91 78 ; 10 Pl. Général Leclerc
(Quelques marches à l'entrée)
Jacotey : +33 (0)4 68 82 27 33 ; 25 Av. Aristide de Maillol
(Quelques marches à l'entrée)
- Psychiatre :
Docteur Nelu PARLEA : +33 (0)4 34 29 54 43 ; 9 Rue Jules Michelet
(Accès PMR)
- Infirmièr(e)s :
Belloc : +33 (0)6 76 93 21 44 ; 7 bis Av. Général de Gaulle
Esteve : +33 (0)6 48 82 37 50 ; 23 Av. Augustin Hanicotte
Cabinet des Abeilles : +33 (0)4 68 82 26 09 ; 17 Av. Aristide de Maillol
- Ambulance : Canal : +33 (0)4 68 82 27 80
- Postes de secours (Juillet-Août) : +33 (0)4 30 44 49 73

Samu : 12

Urgences : 112

Urgence malentendant : 114

2 - Les informations pratiques et services de la commune



Gare de Collioure



➤ Ligne Perpignan - Porbou

Accès PMR : Passage sous voie non accessible PMR direction Perpignan. Pour aller à Perpignan, prendre un train direction Porbou, s'arrêter à la gare de Port-Vendres accessible PMR et prendre direction Perpignan.



Arrêts de bus Le Glacis et le Square Marceau Banyuls



➤ Demande de transport adapté : + 33 0806 80 80 90
(Eligible carte invalidité avec handicap à plus de 80 %)



Places réservées PMR



Sur les parkings horodateurs, toutes les places sont gratuites (pas seulement celles réservées PMR), il suffit d'afficher votre carte PMR sur votre tableau de bord.

- Place du 8 mai 1945 (Limité à 1h)
- Rue de la République (Limité à 1h)
- Parking de la Gare (Gratuit)
- Parking du Douy (Gratuit)
- Parking du Glacis (Payant)



3 - Votre séjour à Collioure



Où séjourner ?

Retrouvez tous les hébergements sur notre site : www.collioure.com

► Accès PMR / Meublés

+ 44 15 24 25 10 10 ; 2 bis Rue André Derain ; Henri Peter
T3 situé en RDC avec séjour, salon, cuisine, 2 chambres adaptées, salles d'eau et WC, terrasse et parking privé.

► Accès PMR / Hôtels

- **Hôtel Casa Païral ******

+ 33 (0)4 68 82 05 81; Rue des Palmiers ; <https://www.hotel-casa-pairal.com/fr>
2 chambres au rez de chaussée, salles de bains non accessibles PMR.

- **Le Madeloc *****

+ 33 (0)4 68 82 07 56; 24 Rue Romain Rolland ; <https://www.madeloc.com/>
1 chambre au rez de chaussée avec salle de bain accessible PMR.

- **Les Princes de Catalogne *****

+ 33 (0)4 68 98 30 00; Rue des Palmiers ; <https://www.hotel-princescatalogne.fr/>
Chambre à l'étage avec ascenseur et salle de bain accessible PMR.



Où manger ?

De la paillote sur la plage au bistrot, en passant par le restaurant étoilé, choisissez, parmi nos restaurateurs partenaires, l'endroit où satisfaire vos envies gustatives.

Retrouvez la liste des restaurants sur notre site : www.collioure.com

► Accès PMR / Restaurants

- **Casa Figueres : Cuisine traditionnelle**

+ 33 (0)6 41 94 21 21 ; 14 Rue du Dr Coste.
Rampe d'accès et toilettes aménagées

3 - Votre séjour à Collioure

- **Le Jardin de Collioure : Cuisine méditerranéenne**

+ 33 (0)4 68 95 12 12 ; 4 Rte de Port-Vendres .

Rampe d'accès et toilettes aménagées.

- **La Frégate : Poissons frais, fruit de mer**

+ 33 (0)4 68 82 06 05 ; 24 Av. Camille Pelletan.

Rampe d'accès.

- **Le Can Pla : Tapas, poissons et viandes**

+ 33 (0)4 68 82 10 00 ; 7 Rue Voltaire.

Rampe d'accès, toilettes aménagées.

- **L'Atelier 66 : A l'ardoise**

+ 33 (0)4 68 98 42 42 ; 9 Av. Carignan.

Rampe d'accès, toilettes aménagées.

- **L'Amphitryon : Paella, Sarsuela, fruit de mer**

+ 33 (0)4 68 82 36 00 ; 17 Rue Jean Bart.

Rampe d'accès, toilettes aménagées.

- **Derrière le Clocher : Tapas, Salades**

+ 33 (0)4 48 89 08 72; Plage Saint Vincent.

Rampe d'accès, toilettes aménagées.

- **By Vita : Cuisine traditionnelle**

+33 (0)4 48 87 67 42 ; 3 Rue Saint-Vincent .

Rampe d'accès.

- **La Plage aux Mouettes : Cuisine traditionnelle**

+ 33 (0)4 68 82 31 85 ; Rue Jean Bart.

Rampe d'accès, toilettes aménagées.

3 - Votre séjour à Collioure

- **Le Colliourenc : Glacier, Crêpes, Gauffres**

+ 33 (0)4 48 89 08 72; 24 Av. Camille Pelletan.

Rampe d'accès (en passant par l'hôtel la Frégate).

- **Casa Linga : Cuisine méditerranéenne**

+ 33 (0)4 68 61 93 99; 8 Rue Saint Vincent.

Rampe d'accès et toilettes aménagées.

- **L'Escale Bleue : Poisson**

+ 33 (0)4 68 85 37 82. 1 Av. Gén de Gaulle.

Petite marche à l'entrée et toilettes aménagées.



Que visiter ?

- ▶ **Château Royal de Collioure** 

Bâti au début du Moyen Âge pour protéger le village de Collioure et son port naturel. Classé monument historique dès 1922.

 Seul accès PMR : la cour du Château Royal

Ouvert toute l'année

+33 (0)4 68 82 06 43

chateaudecollioure@cdt66.fr

- ▶ **Fort Saint Elme** 

Place forte située au sommet entre Collioure et Port-Vendres. Inscrit sur la liste des Monuments Historiques en 1927. Personnel formé pour l'accueil des personnes handicapées. Des carnets "Facile à Lire" et "Patrimoine en image", documents en braille et gros caractère. Boucle magnétique à l'accueil.

Ouvert d'avril à mi-novembre

+33 (0)6 64 61 82 42

infos@fortsaintelme.fr

3 - Votre séjour à Collioure



Activités

► **Excursions en bateau** *Port de Collioure*

Réservation en ligne ou à l'office de tourisme

- **Roussillon croisières** 

<https://www.roussillon-croisieres.com/>

- **KAP MER** (*Attention places limitées*) 

<https://www.kapmer.fr/>

► **Dégustation / Terroir**

- **Maison Desclaux**    *Route départementale*

<https://www.anchoisdesclaux.com/>

Salle d'exposition, vidéo, démonstration, dégustation d'anchois, vente directe

- **Anchois Roque**   *Route départementale*

<https://www.anchois-roque.com/>

Vente directe et dégustation

- **Domaine Pietri Geraud**   *22 Rue Pasteur*

<https://www.domaine-pietri-geraud.com/>

Vente et dégustation (Attention petite marche à l'entrée)

- **Domaine La Tour Vieille**   *12 Route de Madeloc*

<https://www.latourvieille.com/>

Vente et dégustation (Visite de la cave limitée car une partie est à l'étage avec un escalier)

- **Domaine Manya Puig**   *7 Rue de la République*

Domaine Manya-Puig-Valentin : Facebook

Vente et dégustation



Plages de Collioure

Contact : 04 30 44 49 73

Heures de baignades surveillées :
Juin et Septembre : 10h30 - 18h30
Juillet et Août : 10h - 19h

► **Plage Saint Vincent**  Boulevard du Boramar

Equipements : Cheminement, WC, 1 tiralo.

► **Plage Boramar**  Boulevard du Boramar

Equipements : Cheminement, 1 tiralo, fauteuil manuel et électrique.

 Les sauveteurs sapeurs-pompiers du SDIS 66 accompagnent l'aidant de la PMR-PSH* : Transfert de la personne sur le tiralo, déplacement jusqu'au bord, mise à l'eau, plus tard sortie de l'eau et retour à l'emplacement du tiralo. Ils surveillent la baignade de la PMR-PSH avec son aidant mais n'y participent pas, ils interviennent en cas de besoin ou de danger.

**Une PSH est atteinte d'un handicap déficient, incapacitant ou engendrant un désavantage social*

► **Plage de Port d'Avall**  Rue de la Démocratie

Equipements : Cheminement, WC.

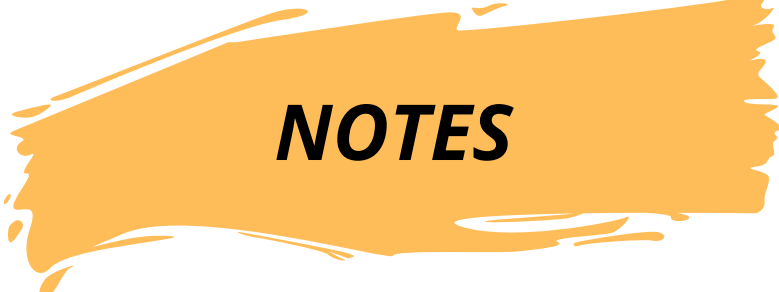

NOTES

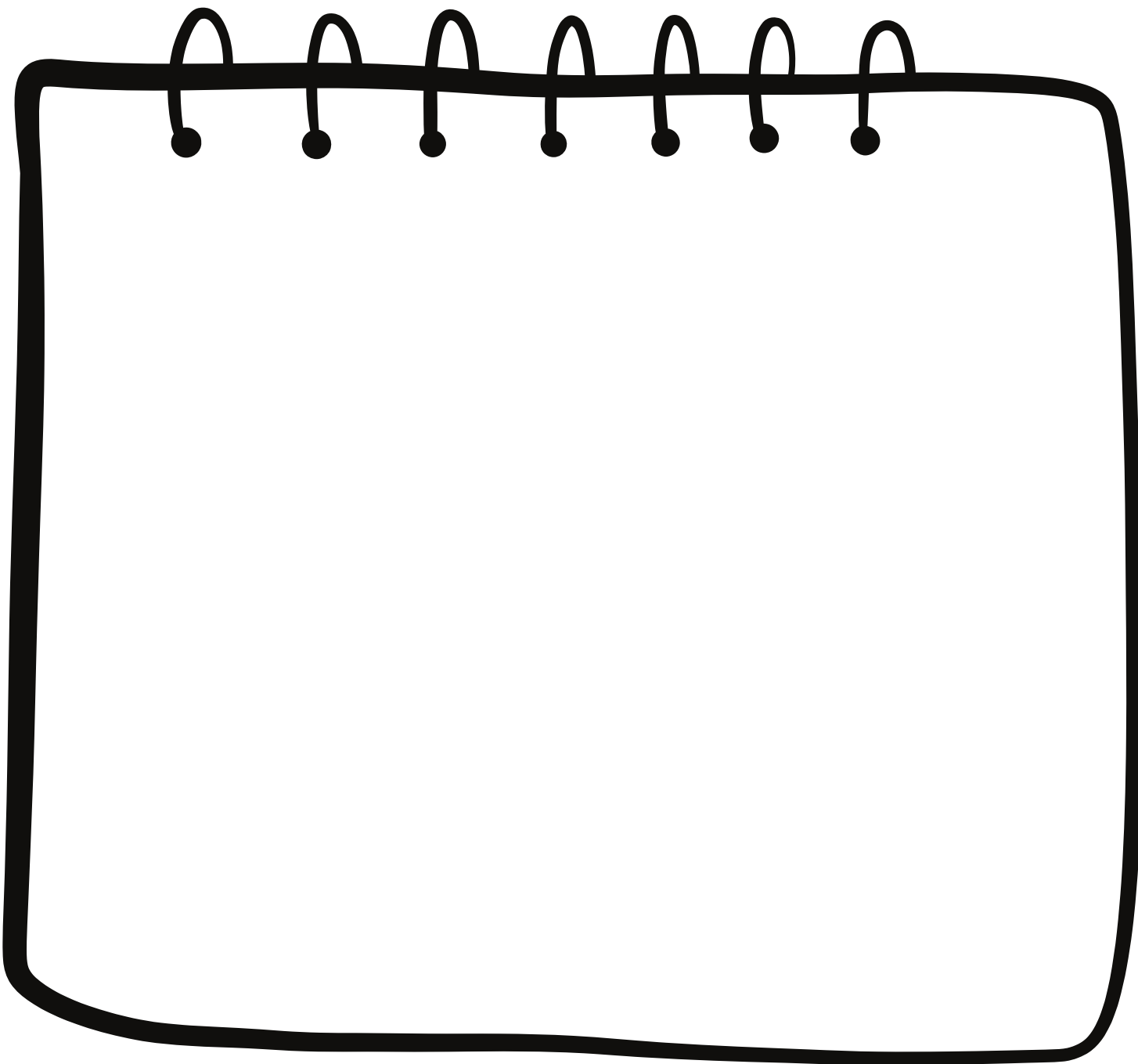



*L'équipe de l'Office de tourisme
vous souhaite un agréable séjour*



Office de Tourisme de Collioure
Place du 18 juin

+33 (0)4 68 82 15 47 - contact@collioure.com

